



--	--

Name, Vorname

Telefon, E-Mail

Straße, Hausnummer

PLZ, Ort

Name, Vorname

Telefon, E-Mail

Straße, Hausnummer

PLZ, Ort

--	--

Straße, Hausnummer

PLZ, Ort

Ortsteil

Gemarkung

Flurstücksnummer

Einbauort:

Wohnhaus (1 Wohneinheit/Gf-AP ⁽¹⁾ im Hausanschlussraum)

bestehendes Gebäude

Bodenplatte

Wohnhaus/ _____ Anzahl Wohneinheiten

Neubau

Keller

Gewerbe _____ Anzahl Gewerbeeinheiten

Neuanschluss

Mehrspartenhauseinführung

(ab 2 Wohn-/Gewerbeeinheiten/Gf-AP ⁽¹⁾ und Gf-GV⁽²⁾ im Hausanschlussraum)

Erneuerung

Einzeleinführung

Änderung

(Bitte Lageplan und Keller- /Gebäudegrundriss beilegen)

Tiefbau:

im öffentlichen Bereich

Stadtwerke Bad Saulgau

Angabe
 Fertigfußbodenhöhe _____ m

im privaten Bereich

Anschlussnehmer

oder

Stadtwerke Bad Saulgau

(Differenz Rohfußboden zu
 Fertigfußboden) bitte Skizze belegen

oder

 Name der ausführenden Tiefbaufirma

 Straße, Hausnummer, PLZ, Firmenstandort

Installationsunternehmen:

Name:

Anschrift:

Telefonnr./E-mail:

Bauleitung/Architekt:

Name:

Anschrift:

Telefonnr./E-mail:

Gewünschte Fertigstellung: _____ (Datum)

Gewünschte Leistung: _____ Mbit/s

Angabe der Position des Glasfaserhausanschlusses mit Keller:

(Blickrichtung von innen nach außen)

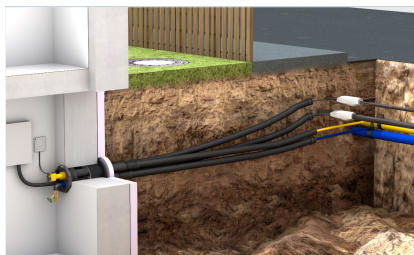

Bitte Position ankreuzen:

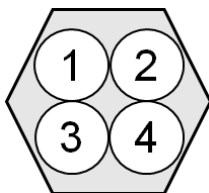

Angabe der Position des Glasfaserhausanschlusses ohne Keller:

(Blickrichtung von innen nach außen)

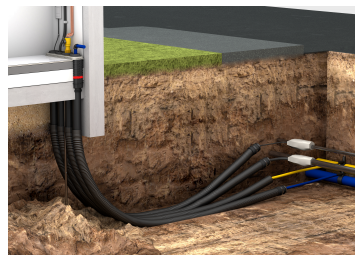

Bitte Position ankreuzen:

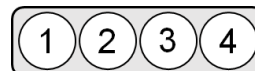

Die Angabe der Position der Mehrsparte ist bindend. Unsere Intention ist es, gegebenenfalls Mehrkosten durch unerlaubte Kreuzungen von Hausanschlussleitungen zu vermeiden.

Es besteht ein durchgängiges Leerrohrnetz

vom GF-AP bis in jede WE/GE, das von unserem Partnerunternehmen
 exklusiv zum Einzug des Glasfaserkabels genutzt werden kann ⁽³⁾

Es besteht kein durchgängiges Leerrohrnetz

Leerrohre werden bauseits verlegt.
 Das Glasfaserkabel soll von unserem
 Partnerunternehmen eingezogen werden. ⁽³⁾

Die Komplettmontage Rohre/Verlegung soll durch unsere
 Partnerunternehmen erfolgen. Die Beauftragung erfolgt
 nach vorheriger Kostenaufstellung direkt beim
 Partnerunternehmen auf Kundenrechnung. ⁽⁴⁾

- 1) Gf-AP heißt Glasfaser-Anschlusspunkt und ist der Endpunkt des Hausanschlusses.
- 2) Gf-GV ist der Glasfaser-Gebäudeverteiler
- 3) Beinhaltet den Einzug des Glasfaserkabels in vorhandene Leerrohre, durchgängig vom Glasfaser-Gebäudeverteiler zum Glasfaser-Teilnehmeranschluss inklusive Montage pro Wohn-/Gewerbeinheit. Der Durchmesser des Leerrohrs sollte 10 mm nicht unterschreiten.
- 4) Komplettmontage durch unser Partnerunternehmen.

Das Glasfasernetz der Stadtwerke Bad Saulgau wird in den kommenden Jahren gemäß strategischen Überlegungen nach und nach aufgebaut und ausgebaut. Die Verfügbarkeit wird sich deshalb nur sehr moderat entwickeln. Ein Anspruch auf Ausbau und Anschluss an das Glasfasernetz besteht nicht. Es empfiehlt sich deshalb vor einer formellen Antragsstellung die Verfügbarkeit bei den Stadtwerken Bad Saulgau anzufragen.

Datenschutz-Hinweis: Die in Zusammenhang mit dem Vertragsverhältnis anfallenden Daten werden nach den Vorschriften der DSGVO zweckgebunden verarbeitet und genutzt. Mit der Unterschrift dieses Antragsformulars stimmen Sie der Speicherung und Verarbeitung ihrer Daten zur Erfüllung der Netzanschlussanfrage zu. Weitere Informationen können Sie sich bei unserem Datenschutzbeauftragten unter Datenschutz@secopan.de einholen. Ihre Anfrage an die Stadtwerke Bad Saulgau ist unverbindlich und es entstehen Ihnen hierfür keine Kosten. Sie erhalten in den nächsten Tagen automatisch ihr persönliches Angebot zum gewünschten Netzanschluss.

Ort, Datum

Unterschrift Bauherr

Unterschrift Grundstückseigentümer (falls nicht Bauherr)